

Ρόδος

για όλους!

ΔΙΑΚΟΠΕΣ / ΕΚΔΡΟΜΕΣ

FLY & DRIVE

Παραλίες

Οικογενειακές διακοπές

Παραδοσιακό φαγητό



26ης Οκτωβρίου 26, 546 27 Θεσσαλονίκη
Κτίριο Θέμις (απέναντι από τα Δικαστήρια)
Τηλ.: +302310 220174, 237255, 226452
e-mail: info@choicetravel.gr
www.choicetravel.gr

ΜΗΤΕ 09333*60000095400 - ΓΕΜΗ 039814806000



ΕΝΩΣΗ ΤΟΥΡΙΣΤΙΚΩΝ
ΓΡΑΦΕΙΩΝ
ΜΑΚΕΔΟΝΙΑΣ-ΘΡΑΚΗΣ



ΜΑΣ ΕΠΙΛΕΓΕΤΕ ΓΙΑΤΙ ΔΙΝΟΥΜΕ ΣΗΜΑΣΙΑ ΣΤΗ ΛΕΠΤΟΜΕΡΕΙΑ!

το ταξίδι σας



Ταξιδεύοντας με το γραφείο μας απολαμβάνετε μία μελετημένη και ασφαλή εκδρομική πρόταση οργανωμένη μέχρι την τελευταία λεπτομέρεια. Άσογη εξυπηρέτηση, επιλεγμένα ξενοδοχεία, επώνυμες αεροπορικές εταιρείες αποτελούν το απόσταγμα ενός τέλει ταξιδιού.

σωστή πληροφόρηση



Οι ταξιδιωτικοί μας σύμβουλοι, οι άνθρωποι που είναι ο "καθρέφτης του γραφείου μας", επιμορφώνονται συνέχεια και εκπαιδεύονται ώστε να είναι σε θέση να ενημερώνουν άμεσα, σωστά και με πνεύμα συνέπειας και ευγένειας.



FLY & DRIVE

Αναχώρηση και επιστροφή με πτήσεις επώνυμης αεροπορικής εταιρείας. Στο αεροδρόμιο Μακεδονία της Θεσσαλονίκης θα σας περιμένει εκπρόσωπος του γραφείου μας για να σας παραδώσει τα Voucher του ξενοδοχείου και του Ι.Χ. αυτοκινήτου σας εφόσον το έχετε επιλέξει.

Οι τιμές των τιμοκαταλόγων είναι ανά άτομο και για το σύνολο των ημερών και περιλαμβάνουν:

- ☀️ ΑΕΡΟΠΟΡΙΚΑ ΕΙΣΙΤΗΡΙΑ
- ☀️ ΧΕΙΡΑΠΟΣΚΕΥΗ ΚΑΙ ΒΑΛΙΤΣΑ (ΕΚΤΟΣ ΑΝ ΑΝΑΦΕΡΕΤΑΙ ΚΑΤΙ ΔΙΑΦΟΡΕΤΙΚΟ)
- ☀️ ΔΙΑΜΟΝΗ ΣΤΟ ΚΑΤΑΛΥΜΑ ΤΗΣ ΕΠΙΛΟΓΗΣ ΣΑΣ ΣΤΟΝ ΑΝΤΙΣΤΟΙΧΟ ΤΥΠΟ ΔΩΜΑΤΙΟΥ
- ☀️ ΤΗΝ ΑΝΑΦΕΡΟΜΕΝΗ ΔΙΑΤΡΟΦΗ
- ☀️ ΤΑΞΙΔΙΩΤΙΚΗ ΑΣΦΑΛΙΣΗ ΑΣΤΙΚΗΣ ΕΥΘΥΝΗΣ
- ☀️ ΕΝΟΙΚΙΑΣΗ Ι.Χ. ΑΥΤΟΚΙΝΗΤΟΥ (ΠΡΟΑΙΡΕΤΙΚΑ) ΠΑΡΑΛΛΗΛΗ ΠΑΡΑΔΟΣΗ ΑΕΡΟΔΡΟΜΙΟ ΜΕ ΑΠΕΡΙΟΡΙΣΤΑ ΧΛΜ ΧΩΡΙΣ ΠΙΣΤΩΤΙΚΗ
- ☀️ ΕΚΔΡΟΜΕΣ (ΠΡΟΑΙΡΕΤΙΚΑ)
- ☀️ ΥΠΗΡΕΣΙΕΣ ΤΟΠΙΚΩΝ ΑΝΤΙΠΡΟΣΩΠΩΝ
- ☀️ Φ.Π.Α.



Γύρος Μεσαιωνικής πόλης

Για 2-3 άτομα, διάρκειας 2 ωρών (ιδανικό για άτομα μεγάλης ηλικίας), με πολύ συχνές στάσεις και με ξεναγό (προαιρετικά).

Τιμή για 2 άτομα **120€**

Τιμή για 3 άτομα **140€**

Ξεναγός **120€**

ιδανική διαμονή



Επιλέγουμε με αυστηρά κριτήρια τα ξενοδοχεία που σας προτείνουμε, και δίνουμε μεγάλη σημασία στην τοποθεσία αλλά ταυτόχρονα στην καθαριότητα και στο σωστό service. Είμαστε πολύ προσεκτικοί στην περιγραφή τους και δεν τα χαρακτηρίζουμε σκόπιμα σε ανώτερη κατηγορία από αυτή που ο τοπικός οργανισμός τουρισμού επίσημα τα έχει χαρακτηρίσει.

ταξιδιωτική ασφάλιση

Το γραφείο μας πλήρως εναρμονισμένο με το ΠΔ7/2018 προσφέρει σε συνεργασία με την ΑΝΑΞ ταξιδιωτική ασφάλιση προαιρετικά με μικρή επιπλέον χρέωση.

ΦΟΡΟΣ ΔΙΑΜΟΝΗΣ ΣΤΑ ΞΕΝΟΔΟΧΕΙΑ

Θα θέλαμε να υπενθυμίσουμε ότι στις αναγραφόμενες τιμές μας δεν περιλαμβάνεται ο φόρος διαμονής του άρθρου 53 Ν. 4389/2016 ανά ημερήσια χρήση εκάστου δωματίου/σουλίας, που ισχύει από την 1η Ιανουαρίου 2018. Η χρέωση είναι ανά δωμάτιο ανά διανυκτέρευση. Ξεν/χείο 3*: €1.50, Ξεν/χείο 4*: €3.00, Ξεν/χείο 5*: €4.00 και βάσει του νόμου, καταβάλλεται από τον πελάτη απευθείας στο εκάστοτε ξενοδοχείο. Σε περίπτωση τυχόν αλλαγής, μέσω διεκρινιστικής εγκυκλίου του υπουργείου οικονομικών, του τρόπου απόδοσης του ανωτέρω φόρου ή άλλου φόρου / τέλους, η τιμολογιακή πολιτική μας θα τροποποιηθεί αναλόγως.

Remember to

Explore



Οργανωμένες Εκδρομές
κάθε εβδομάδα
με ξεναγό κατά άτομο

ΠΡΟΓΡΑΜΜΑ

1η ημέρα: ΘΕΣΣΑΛΟΝΙΚΗ - ΡΟΔΟΣ

Συγκέντρωση στο αεροδρόμιο Θεσ/νίκης και αναχώρηση με απευθείας πτήση για Ρόδο. Άφιξη στο αεροδρόμιο Διαγόρας και τακτοποίηση στο κατάλυμα της επιλογής σας και χρόνος ελεύθερος για μια πρώτη γνωριμία με το νησί. Διανυκτέρευση.

2η ημέρα: ΡΟΔΟΣ (ΞΕΝΑΓΗΤΑ ΠΟΛΗΣ) (προαιρετικά)

Η σημερινή μέρα είναι αφιερωμένη στα αξιοθέατα της πόλης. Θα θαυμάσουμε το γραφικό Μανδράκι, το εντυπωσιακό ενυδρείο, το μοναδικό πανόραμα της Ρόδου από το λόφο του Μόντε Σμιθ και θα περπατήσουμε στην παλιά μεσαιωνική πόλη, όπου θα έχουμε την ευκαιρία να δούμε το κάστρο του Μεγάλου Μαγίστρου και την περιφύκη οδό των Ιπποτών. Μετά την ξενάγηση χρόνος ελεύθερος στη διάθεση των εκδρομικών. Διανυκτέρευση.

3η ημέρα: ΚΑΜΕΙΡΟΣ - ΦΙΛΕΡΗΜΟΣ - ΠΕΤΑΛΟΥΔΕΣ (προαιρετικά)

Αναχώρηση για τη δυτική πλευρά του νησιού, θα περιηγηθούμε στην Αρχαία Κάμειρο, την Πομπηία της Ρόδου και στη συνέχεια θα αναχωρήσουμε για τη Φιλήρημο με το θαυμάσιο μοναστήρι. Ακολουθεί περιήγηση στη γνωστή σε όλους μας Κοιλιά με τις Πεταλούδες. Επιστροφή στην πόλη και χρόνος ελεύθερος. Διανυκτέρευση.

4η ημέρα: ΛΙΝΔΟΣ - ΚΑΛΛΙΘΕΑ (προαιρετικά)

Σήμερα θα περιηγηθούμε στην ανατολική πλευρά του νησιού. Θα επισκεφθούμε τη γραφική Καλλιθέα με τα ιαματικά της Λουτρά και στη συνέχεια θα περιηγηθούμε στην αρχαία Ακρόπολη της Λίνδου. Χρόνος ελεύθερος. Διανυκτέρευση.

5η ημέρα: ΜΑΡΜΑΡΙΔΑ - ΠΑΡΑΛΙΑ ΤΟΥΡΚΙΑΣ (προαιρετικά)

Για τη σημερινή ημέρα σας προτείνουμε εκδρομή στη Μαρμαρίδα, περνώντας από διάφορα νησιά της Δωδεκανήσου, φθάνουμε στη Μαρμαρίδα. Ελεύθερος χρόνος στην αγορά και επιστροφή το βράδυ στη Ρόδο. Διανυκτέρευση.

6η - 7η ημέρα: ΠΑΡΑΛΙΑ ΡΟΔΟΥ (προαιρετικά)

Τη σημερινή μέρα μπορείτε να την αφιερώσετε στις πανέμορφες παραλίες της Ρόδου. Σας προτείνουμε το Πρασονήσι, την παραλία της Τσαμπίκας - του Antony Quinn - ή τα Βλυχά. Διανυκτέρευση.

8η ημέρα: ΡΟΔΟΣ - ΘΕΣΣΑΛΟΝΙΚΗ

Μεταφορά στο αεροδρόμιο και αναχώρηση για Θεσσαλονίκη.

ΠΕΡΙΛΑΜΒΑΝΕΙ

- Τα αεροπορικά εισιτήρια με απ' ευθείας πτήσεις.
- Τις διανυκτερεύσεις στο κατάλυμα της επιλογής σας με την αντίστοιχη διατροφή
- Τις εκδρομές του προγράμματός με διπλωματούχο ξεναγό, όπως ακριβώς αναγράφονται στο πρόγραμμα γι' αυτούς που θα επιλέξουν το εκδρομικό πρόγραμμα με επιπλέον χρέωση.
- Ταξιδιωτική ασφάλεια αστικής ευθύνης
- Φ.Π.Α.

ΔΕΝ ΠΕΡΙΛΑΜΒΑΝΕΙ

Φόρους αεροδρομίων, μεταφορές από και προς το αεροδρόμιο, εισόδους σε αρχαιολογικούς χώρους & μουσεία, επιπλέον γεύματα, φιλοδώρηματα ότι δεν αναφέρεται στο πρόγραμμα ή είναι προαιρετικά.

σωστή διατροφή



Ως λαός που εκτιμά το καλό φαγητό, γνωρίζουμε ότι ένα καλό γεύμα/δείπνο δίνει άλλη διάσταση στην διάρκεια της εκδρομής. Εμείς φροντίζουμε πάντα για το γεύμα / δείπνο είτε συμπεριλαμβάνεται στην ημιδιατροφή, είτε σας παρέχεται προαιρετικά, να είναι στην καλύτερη ποιότητα, την κατάλληλη ποσότητα και πάντα να το απολαμβάνετε στο καλύτερο περιβάλλον.

ΠΑΛΙΑ ΠΟΛΗ & ΝΕΑ ΠΟΛΗ:

Ισχυρά τείχη περιβάλλουν μια από τις σπουδαιότερες μεσαιωνικές πόλεις που διατηρούνται σε ολόκληρο τον κόσμο. Μια πόλη που ακόμα είναι ζωντανή με 8.000 μόνιμους κατοίκους που ζουν και δουλεύουν, διασκεδάζουν και κυκλοφορούν στους ίδιους δρόμους και τις ίδιες πλατείες, που περνούσαν τη ζωή τους πριν από αιώνες οι Ιωαννίτες ιππότες. Αυτή η παλιά πόλη, που αποτελεί και μνημείο παγκόσμιας κληρονομιάς, δίνει στη Ρόδο εκείνα τα ιδιαίτερα χαρακτηριστικά που την κάνουν να ξεχωρίζει ανάμεσα στις άλλες πανέμορφες Ελληνικές νησιωτικές πόλεις. Αφού διασχίσουμε την Πλατεία Μουσείου, θα ανηφορίσουμε την Οδό Ιπποτών και θα κάνουμε μια μικρή στάση έξω από το διάσημο Παλάτι του Μεγάλου Μαγίστρου, που κάποτε ήταν το κοσμικό, πνευματικό & διοικητικό κέντρο του νησιού. Κατόπι, βγαίνοντας από τη Μεσαιωνική Πόλη μέσω της πύλης D'AMBOISE, η οποία είναι μια από τις αυθεντικές πύλες της πόλης - κάστρου και δεσπόζει πάνω από την εξωτερική και μεγαλύτερη τάφρο, θα βρεθούμε στον σύγχρονο κόσμο. Συνεχίζουμε να περπατάμε μαζί εκτός των τειχών και μετά από λίγο φτάνουμε στο ψηλότερο σημείο της πόλης, την Ακρόπολη της αρχαίας πόλης της Ρόδου. Ο λόφος ονομαζόταν λόφος του Αγίου Στεφάνου και αργότερα επικράτησε η ονομασία Μόντε Σιμό. Η αρχαία



Ακρόπολη και ένα πολύ καλά διατηρημένο στάδιο ήταν χτισμένα σε υψόμετρο περίπου 110 μέτρων. Η θέα από εκεί είναι μοναδική! Στην ανατολική πλευρά του λόφου, μπορείτε να δείτε όλη την πόλη της Ρόδου, χωρισμένη σε δύο μέρη - τη Νέα και τη Μεσαιωνική - χτισμένη σε αμφιθεατρικά και φυσικά τη Μεσόγειο θάλασσα. Όπου βρίσκονται και τα λιμάνια του νησιού. Θα περιηγηθούμε στα μνημεία που χρονολογούνται στην Ελληνιστική περίοδο (3ος-2ος αιώνες π.Χ.). Ο ναός του πιο αγαπητού θεού στη Ρόδο, του Απόλλωνα ή Ηλίου, είναι χτισμένος στο καλύτερο σημείο και φρουρεί την πόλη εδώ και χιλιάδες χρόνια. Από εκεί θα κατηφορίσουμε προς το περίφημο αρχαίο στάδιο της Ρόδου, πράγμα που θα μας δώσει την ευκαιρία να μιλήσουμε για τους Ολυμπιακούς Αγώνες, τους αθλητές και την κοινωνία της αρχαιότητας. Εκεί δίπλα βρίσκεται και το αναστυλωμένο αρχαίο ωδείο. Η εκδρομή μας μπορεί να τελειώσει με επιστροφή στην Παλιά Πόλη, κοντά στην αγορά ή στο κέντρο της Νέας Πόλης, κοντά στο λιμάνι του Μαντρακιού. Αυτή είναι μία από τις πιο ενδιαφέρουσες εκδρομές και ιδανική για όσους αγαπούν πολύ το περιπάτημα και την φωτογραφία!

ΛΙΝΔΟΣ - ΚΑΛΛΙΘΕΑ

Χτισμένη στο νοτιοανατολικό τμήμα του νησιού και περίπου 47 χλμ από την πόλη της Ρόδου, είναι ένα από τα πιο όμορφα και γραφικά σημεία του νησιού. Ένα μικρό, λευκό χωριό σήμερα, με περίπου 1000 κατοίκους, με την Ακρόπολη της να δεσπόζει στην κορυφή του λόφου, αιχμαλωτίζει το βλέμμα όσων την επισκέπτονται. Το σπουδαιότερο μνημείο απ' όλα είναι η Ακρόπολη της Λίνδου, η δεύτερη καλύτερα διατηρημένη της Ελλάδας.

Το λινδιακό καράβι, που είναι σκαλισμένο στο βράχο, η αρχαία στοά και ο ναός της Αθηνάς είναι τα σπουδαιότερα από τα μνημεία, που περιλαμβάνονται από τα ισχυρά τείχη, αναστυλωμένα από τους Ιππότες του Αγίου Ιωάννου τον 14ο αιώνα. Δύο εκπληκτικοί κόλποι μας προσφέρουν τα καταγάλανα νερά τους για κολύμπι. Ο ένας από αυτούς είναι ο κόλπος του Απόστολου Παύλου που πήρε το όνομα του από τον Απόστολο Παύλο, που ερχόμενος στο νησί για να διδάξει τον Χριστιανισμό, βάσει της παράδοσης άραξε το πλοίο του εδώ. Αν επιθυμείτε, τα γαϊδουράκια της Λίνδου μπορούν να σας ανεβάσουν μέχρι την είσοδο της Ακρόπολης. Στην επιστροφή σας μπορείτε να επισκεφθείτε τή περίφημη λουτρό της Καλλιθέας. Περιπλανηθείτε στη μεγαλοπρεπή Μεγάλη Ροτόντα με το θόλο ύψους 14 μέτρων, περίεργα διακοσμημένου όπου πραγματοποιούνται πολιτιστικές εκδηλώσεις καθ' όλη τη διάρκεια του έτους.

Προτάσεις για... φαγητό - καφέ

Στην παλιά μπορείτε να επισκεφθείτε τα **ΠΕΤΑΛΑΔΙΚΑ**, με μοναδικούς φαρομεζέδες και φρέσκα ψάρια σε έναν όμορφο - παραδοσιακό χώρο. (Μενεκλέους 8, τηλ.: 22410 27359) **ΠΑΡΑΓΚΑ** Βρίσκεται στο ορεινό χωριό Απόλλωνα. Γευθείτε εξαιρετική, παραδοσιακή ροδίτικη κουζίνα στους ξυλόφουρους. Τα φουρνιστά γίδια με ρεβύθια ή ρύζι, τα παϊδάκια θα εξιτάρουν τον ουρανίσκο σας. Ο Γιάννης η ψυχή του μαγαζιού θα μαγειρέψει για εσάς εδέσματα που θα σας μείνουν αξέχαστα. (τηλ.: 6946287309). Στο παραδοσιακό μαγειρείο οι **ΣΥΜΠΕΘΕΡΕΣ** στην καινούρια πόλη, μπορείτε να γευθείτε παραδοσιακά μαγειρευτά φαγητά. (Αλεξ. Διάκου 12 τηλ.: 22410 43630). **ILL BORCO PIZZA** (Πλατεία Εβραίων μαρτύρων 49, τηλ.: 22410 34181). **AVANTI ΨΑΡΟΤΑΒΕΡΝΑ** (ΑΦΑΝΤΟΥ 22, τηλ.: 22410 51280) **EL TORO STEAK HOUSE** (Αυστραλίας 165 Πόλη, τηλ.: 22410 38604)

12 ΝΗΣΙΑ Γκουρμέ εστιατόριο στο ξενοδοχείο Rodos Palace. Νέα ελληνική κουζίνα με υλικά από ντόπιους παραγωγούς ενώ τα λαχανικά εξασφαλίζονται από το μπιστάνο του ξενοδοχείου. **ΜΑΥΡΙΚΟΣ** Ιστορικό εστιατόριο στη ΛΙΝΔΟ με φαρικά και κρεατικά μαγειρεμένα με την τέχνη της ροδιακής παράδοσης. **ΚΟΥΚΟΣ** Στο κέντρο της πόλης μπορείτε να απολαύσετε το πρωινό σας και στην συνέχεια το φαγητό σας στο πασιγνωστο αυτό στέκι. **ΛΙΜΑΝΑΚΙ** Στὰ ΚΟΛΥΜΠΙΑ μπροστά στη θάλασσα αφεθείτε στην ευγένεια του ιδιοκτήτη και στις εξαιρετες μακαρονάδες με θαλασσινά. **ALMYRA** Εξαιρετική πειραγμένη ελληνική κουζίνα με θέα στη θάλασσα, ευγενικό προσωπικό και άμεση πρόσβαση στη θάλασσα. **SEA BAO** Πολύ καλό street food bao bun με γέμιση από θαλασσινά και εμπνευσμένη παραδοσιακή κουζίνα, στην Ιξιά & στην πόλη.

ΣΥΜΗ

Το νησί που μαγεύει από την πρώτη κιόλας στιγμή που το πλοίο θα πλησιάσει στο λιμάνι του Γιαλού καθώς τα παραδοσιακά αρχοντικά σπίτια απλώνονται αμφιθεατρικά και μέχρι την κορυφή του λόφου του Κάστρου. Επίσκεψη στην Ιερά Μονή Πανορμίτου Σύμης του προστάτη της Δωδεκανήσου και παραστάτη των ναυτικών και των σφουγγαράδων, ο Αρχάγγελος Μιχαήλ ο Πανορμίτης τιμάται από τους Σαμιακούς, αλλά και τους Δωδεκανησίους σε όλη την οικουμένη. Η μονή του, που βρίσκεται στον κόλπο του Πανόρμου της Σύμης, από όπου έχει λάβει την προσωνυμία της, έχει καταστεί πανελλήνιο προσκύνημα. Περιηγηθείτε στο κτιριακό συγκρότημα του μοναστηριού που ενίσχυσε την Ελληνική Επανάσταση και διαθέτει 2 μουσεία, το λαογραφικό και το μουσείο εκκλησιαστικής τέχνης. Η ΣΥΜΗ φημίζεται για τον κοσμοπολιτικό αέρα της και την εντυπωσιακή αρχιτεκτονική, καθώς είναι γεμάτη με πολύχρωμα νεοκλασικά κτήρια. Πλούσια σε πολιτιστικά αξιοθέατα ενώ οι παραλίες της θεωρούνται από τις πιο όμορφες των Δωδεκανήσων.

ΧΑΛΚΗ

Η Χάλκη μετατρέπεται σε πρότυπο νησί ενέργειας, πράσινης και βιώσιμης ανάπτυξης. Ενεργειακή αυτονομία, ψηφιακή καινοτομία, οικολογική κινητικότητα, αυξημένη χρήση ανανεώσιμων πηγών ενέργειας, εξηλεκτρισμός μεταφορών. Το Κάστρο επιβάλλει την παρουσία του σε αυτή την τοποθεσία-παράτηρητήριο. Καθώς περιδιαβάνετε την επιβλητική ησυχία της ιστορίας του κάστρου, μην προσπεράσετε την ερειπωμένη εκκλησία του Αγίου Νικολάου, καθώς ακόμα διακρίνονται οι τοιχογραφίες που χρονολογούνται μεταξύ 15ου και 17ου αιώνα. Απευθύνεται σε ταξιδιώτες που αναζητούν την ηρεμία και την καλαισθησία.

ΚΑΣΤΕΛΛΟΡΙΖΟ

Καστελλόριζο, το διάσημο ακριτικό μας νησί θεωρείται από τα ομορφότερα της Μεσόγειου. Επισκεφθείτε το γαλάζιο σπήλαιο με τον σταλακτικό διάκοσμο, το τζαμί του 18ου αιώνα, τον μητροπολιτικό ναό Κωνσταντίνου και Ελένης. Αισθανθείτε εθνική συγκίνηση στο νησάκι της κυράς της ΡΩ. Στο λιμανάκι υπάρχουν μόνο δύο σπίτια για κτηνοτρόφους, το εκκλησάκι του Αη Γιώργη και το μνημείο της κυράς της ΡΩ, Δεσποίνα Αχλαδιώτου που έζησε εδώ και κάθε πρωί ύψωνε την Ελληνική σημαία.



ΚΑΜΕΙΡΟΣ:

Ο αρχαιολογικός χώρος της αρχαίας πόλης της Καμείρου βρίσκεται στην βορειοδυτική παραλία του νησιού. Στην Ακρόπολη του χώρου πολλά ευρήματα που χρονολογούνται στους Γεωμετρικούς χρόνους επιβεβαιώνουν την ύπαρξη ναού της θεάς Αθηνάς, την οποία οι νέοι κάτοικοι και κατακτητές του νησιού Δωριείς λατρεύουν εδώ. Οι αλληπάλληλοι σεισμοί προκάλεσαν πολλές καταστροφές στα μνημεία. Ο μεγάλος σεισμός του 226 π.Χ. κατόρθωσε ολοκληρωτικά την πόλη των κλασικών χρόνων και τον ναό της Αθηνάς της Καμειράδας. Αμέσως μετά, οικοδομείται σύμφωνα με το Ιπποδάμειο πολεοδομικό σύστημα η περίφημη πόλη των Ελληνιστικών χρόνων που λειτουργεί σε τρία επίπεδα. Πάνω - πάνω, στην κορυφή του λόφου, δεσπόζει η Ακρόπολη, ο ναός της θεάς Αθηνάς και η Στοά.

ΦΙΛΕΡΗΜΟΣ - ΠΕΤΑΛΟΥΔΕΣ:

Σε ένα ειδυλλιακό τοπίο στο βορειοδυτικό άκρο της Ρόδου, πάνω στο λόφο του Φιλερήμου σε υψόμετρο 260 μέτρων, βρίσκεται το μοναστήρι της Παναγίας αφιερωμένο στη Ζωδόχο Πηγή. Αξέχαστη σε όποιον επισκέπτεται το μοναστήρι μένει η "οδός του Μαρτυρίου" ή "Γολγοθάς" δίπλα από τη μονή. Είναι ο λιθοστρωμένος δρόμος κάτω από τη σκιά των δέντρων, με τα 134 επίπεδα που μοιάζουν με σκαλοπάτια, όπου με 14 χαλκογραφίες και βωμούς στη μια πλευρά του, αναπαριστούνται τα πάθη του Χριστού. Κατά μήκος όλης της διαδρομής θα δείτε εκατοντάδες παγόνια. Στο τέλος ορθώνεται περήφανα ένας γιγαντιαίος Σταυρός 18 μέτρων. Στο εσωτερικό του σταυρού υπάρχει στρογγυλή σκάλα που οδηγεί στο οριζόντιο τμήμα του σταυρού από όπου προσφέρεται συναρπαστική, πανοραμική θέα σε όλο το νησί, ιδιαίτερα μαγευτική κατά το ηλιοβασίλεμα. Η κοιλάδα με τις πεταλούδες αποτελεί διάσημο χώρο επίσκεψης του κάθε επισκέπτη στο νησί. Γεφυράκια, μικρά ποταμάκια και δέντρα γεμάτα πεταλούδες αποτελούν ένα εντυπωσιακό σημείο.

Η ΕΝΑΛΛΑΚΤΙΚΗ πανέμορφη πλευρά της Ρόδου

ΣΚΑΛΑ ΚΑΜΕΙΡΟΣ - ΚΑΣΤΡΟ ΚΡΗΤΗΝΙΑΣ - ΣΙΑΝΝΑ ΦΡΑΓΜΑ ΑΠΟΛΑΚΚΙΑΣ (95 χλμ. από την πόλη)

Μια υπέροχη διαδρομή γι' αυτούς που επιζητούν κάτι διαφορετικό!!!

Η διαδρομή με το ΙΧ σας ξεκινάει από το ξενοδοχείο σας προς την ΚΑΜΕΙΡΟ ΣΚΑΛΑ, ένα παραδοσιακό χωριουδάκι με ταβερνάκια που σερβίρουν φρέσκο ψάρι με θέα το λιμάνι όπου δένουν οι ψαρόβαρκες.

Συνεχίστε τη διαδρομή σας και δείτε στα δεξιά σας το επιβλητικό κάστρο της ΚΡΗΤΗΝΙΑΣ, ένα μείγμα βυζαντινής και μεσαιωνικής τεχνολογίας με υπέροχη θέα. Στο εσωτερικό του υπάρχουν τα ερείπια της καθολικής εκκλησίας του ΑΓΙΟΥ ΠΑΥΛΟΥ.



Μεσα από μια πευκόφυτη διαδρομή, με τη θάλασσα να φαίνεται ανοιχτό παράθυρο στη φαντασία, πίνετε τον καφέ σας στο χωριό ΣΙΑΝΝΑ, αμφιθεατρικά χτισμένο, με υπέροχη θέα στα γειτονικά νησιά.

Φημίζεται για το εξαιρετικό του μέλι και το κρασί του.



Κατηφορίζοντας προς το φράγμα της ΑΠΟΛΑΚΚΙΑΣ θα δείτε αριστερά σας άλογα που βόσκουν αμέριμνα και ξαφνικά το απέραντο γαλάζιο θα σας αφήσει άφωνους!



ΓΑΣΤΡΟΝΟΜΙΑ & ΔΙΑΣΚΕΔΑΣΗ

Η Ροδίτικη Κουζίνα

Στη Ρόδο οι λάτρεις της γεύσης ανακαλύπτουν τις τοπικές νοστιμιές αλλά και γεύσεις υψηλής γαστρονομίας στις διάφορες ταβέρνες κι εστιατόρια του νησιού, μερικά από τα οποία έχουν τύχει παγκόσμιας αναγνώρισης και αναφέρονται σε διεθνείς οδηγούς. Σε αυτό το σταυροδρόμι των Πολιτισμών, η τοπική κουζίνα δανείστηκε στοιχεία από τις τρεις γειτονικές μας ηπείρους, την Ασία, την Αφρική και την Ευρώπη, όμως παρά τις επιρροές, η Ροδίτικη κουζίνα δεν έχασε το στίγμα της, είναι μια κουζίνα Μεσογειακή. Τα στοιχεία αυτά αφομοιώθηκαν με δημιουργικό τρόπο δίνοντας στην ροδίτικη κουζίνα τον ιδιαίτερο τοπικό της χαρακτήρα. Παραδοσιακά το ροδίτικο τραπέζι ήταν πάντα πλούσιο σε ποικιλία γεύσεων και αυτή η παράδοση συνεχίζεται και σήμερα. Αξέχαστες λεπτές γεύσεις, φρέσκα ψάρια και θαλασσινά, δροσερές σαλάτες, γευστικά πιάτα με βάζο το κρέας και μια μεγάλη ποικιλία από γλυκά και επιδόρπια φτιαγμένα από δημητριακά, ελαιόλαδο, ξηρούς καρπούς, φρούτα, μέλι και μυρωδικά, συνθέτουν την μοναδική Ροδίτικη κουζίνα.



Τα Ροδίτικα κρασιά

Τα γευστικά πιάτα της Ροδίτικης κουζίνας βρίσκουν την ιδανική συντροφιά στα εξίσου απολαυστικά κρασιά των τοπικών οινοποιείων, τα οποία συνεχίζοντας μια παράδοση που κρατά από την αρχαιότητα, παράγουν εξαιρετικά κρασιά τα οποία έχουν βραβευθεί επανειλημμένα σε διεθνείς εκθέσεις. Ο ήλιος, το ήπιο κλίμα και οι σύγχρονες τεχνικές των τοπικών οινοπαραγωγών, όλα συμβάλλουν στην εξαιρετική ποιότητα των Ροδίτικων κρασιών. Σήμερα οι παλιές ποικιλίες έχουν ανανεωθεί και βελτιωθεί, ενώ προστέθηκαν και νέες. Έτσι ξεκινώντας από το φημισμένο από την αρχαιότητα Λευκό Μοσχάτο, το Αθήρι και την Μανδηλαρία - που στη Ρόδο λέγεται Αμοργιανό, περνάμε στο Μοσχάτο Τρανί, το Ασύρτικο και πρόσφατα στο Cabernet Sauvignon και το Grenache Rouge.



Life's a BEACH & ΠΑΡΑΛΙΕΣ του νησιού



Βλυχά

Μία ήσυχη παραλία, μακριά από φασαρία και βαβούρα. Η ξανθή άμμος και τα καταγάλανα νερά προσφέρουν στον επισκέπτη τη δυνατότητα να χαλαρώσει και να απολαύσει το μπάνιο του.

Ιξία

Η τερράσια παραλία μήκους 8 χιλιομέτρων, γνωστή και ως Ιξία, συνδυάζει άμμο και λευκά μεγάλα βότσαλα. Οι περισσότεροι επισκέπτες που προτιμούν την παραλία αυτή υποστηρίζουν ότι είναι η πιο δροσερή παραλία στο νησί, μιας και εδώ φυσούν μελέμια κατά τους καλοκαιρινούς μήνες. Κάποιοι εκμεταλλεύονται το γεγονός για να απολαύσουν θαλάσσια σπορ όπως το windsurfing.

Καλλιθέα

Η παραλία είναι βραχώδης, με λιγοστά σημεία αμμουδιάς και αρκετά πεύκα. Ο γραφικός πευκόφυτος όρμος με τα κρυστάλλινα νερά, προβάλλει με φόντο τις εγκαταστάσεις των ιαματικών λουτρών, τις θέρμες Καλλιθέας, προσφέροντας στον επισκέπτη μία παραμυθένια εικόνα.

Κολύμπα

Από το χωριό μέχρι την ακρογιαλιά φτάνει κανείς διασχίζοντας μία απόσταση 2 χιλιομέτρων που σκεπάζεται από ψηλούς ευκαλύπτους. Όμορφοι κολπίσκοι με ξανθή αμμουδιά και καθαρά νερά καλούν τον επισκέπτη να απολαύσει τη δροσιά τους.

Λαδικό / Άντιο Κούνι

Στην περιοχή Λαδικό βρίσκεται μία μικρή αλλά πανέμορφη παραλία, σε ένα ήσυχο κολπίσκο. Είναι ίσως μία από τις πιο γραφικές παραλίες του νησιού. Βράχια γύρω από το μικρό κόλπο που οδηγούν στα γαλαζοπράσινα νερά δημιουργούν μία εικόνα απόλυτης γραφικότητας. Στο ίδιο μοτίβο, σε έναν επόμενο κολπίσκο βρίσκεται η παραλία «Άντιο Κούνι».

Λίνδος

Η Λίνδος φημίζεται όχι μόνο για τον παραδοσιακό της οικισμό, την αρχαία ακρόπολη και τον σημαντικό αρχαιολογικό της χώρο, αλλά και για τις πανέμορφες παραλίες της. Το τοπίο αμφιθεατρικό, με την αρχαία ακρόπολη να δεσπόζει από ψηλά και τον κατάλευκο οικισμό να σκαρφαλώνει μέχρι και το κάστρο.

Παραλία στην πόλη της Ρόδου

Στην κοσμοπολίτικη αυτή παραλία, στο βόρειο άκρο της πόλης, μπορεί κανείς να απολαύσει τον ήλιο και τα καταγάλανα νερά, μόλις δυο βήματα από το κέντρο της πόλης. Πολύ κοντά βρίσκονται μεγάλες ξενοδοχειακές μονάδες, μαγαζιά για φαγητό και ποτό και καταστήματα.

Πρασονήσι

Το Πρασονήσι είναι το νοτιότερο άκρο της Ρόδου και είναι ουσιαστικά μια βραχονησίδα που συνδέεται με το υπόλοιπο νησί της Ρόδου με μια στενή λωρίδα άμμου μήκους περίπου ενός χιλιομέτρου. Το Πρασονήσι έχει από δύο μεριές θάλασσα. Συχνά οι θάλασσες σμίγουν καλύπτοντας τη στεριά, δημιουργώντας έτσι μια εικόνα σπάνιας φυσικής ομορφιάς. Ανάλογα με την κατεύθυνση του ανέμου η μία από τις δύο πλευρές έχει ηρεμία και η άλλη έχει ψηλό κύμα. Η παραλία αυτή δεν προσφέρεται τόσο για μπάνιο όσο για θαλάσσια σπορ. Η περιοχή θεωρείται παράδεισος για τους λάτρεις του surfing. Κάθε χρόνο μαζεύονται εκατοντάδες λάτρεις του σπορ από όλο τον κόσμο και απολαμβάνουν τις ιδανικές συνθήκες που τους προσφέρονται.

Τσαμπίκα

Μία από τις πιο όμορφες και ιδιαίτερα δημοφιλείς παραλίες του νησιού είναι αυτή της Τσαμπίκας. Χρυσή αμμουδιά και κρυστάλλινα νερά, ιδανικό μέρος για μπάνιο και θαλάσσια σπορ. Στην παραλία της Τσαμπίκας μπορεί κανείς να φτάσει και με καΐκια που κάνουν ημερήσιες κρουαζιέρες από την πόλη.

Χαράκι

Γραφικό δωδεκανησιακό χωριό μπροστά στη θάλασσα με ταβερνάκια με θέα το γαλάζιο.

Λαχανιά

Απίθανες παραλίες με βελούδινο νερό και μικρά βότσαλα. Θα τις ερωτευτείτε και θα τις ζητήσετε ξανά και ξανά!

Τραγανού

Πολύ όμορφη παραλία με μικρά βότσαλα και ταβερνάκια για ουζάκι!

Αγαθή

Οικογενειακή παραλία με ρηχή θάλασσα και άμμο. Πολλές καντίνες θα σας εξυπηρετήσουν.

Στεγνά

Παραθαλάσσιο χωριό με γαλανά νερά και πολλά εστιατόρια στη διάθεσή σας.

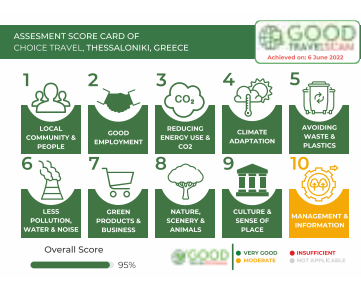

Το γραφείο μας έλαβε επιτυχώς τη Score Card του προγράμματος Good Travel Scan, εκδόσεως του Good Travel Guide, παγκόσμιου Project των Green Destinations, ενός διεθνούς οργανισμού που εδρεύει στην Ολλανδία. Η Score Card του Good Travel Scan αποτυπώνει επισήμως, μετά από έλεγχο δέκα διαφορετικών κριτηρίων, αν και κατά πόσο μια επιχείρηση είναι SUSTAINABLE, ακολουθεί δηλαδή τις διεθνώς αναγνωρισμένες Βιώσιμες Αρχές.

Το γραφείο μας, κρίθηκε 95% sustainable, και αμέσως μετά από τον έλεγχο εκδόθηκε και η σχετική score card. Η Score Card του προγράμματος Good Travel Scan, αποτελεί μια αξιόπιστη βεβαίωση και διάκριση για όσες επιχειρήσεις λάβουν υψηλό σκορ βαθμολογίας, ότι είναι SUSTAINABLE.

Θαλάσσια πάρκα για όλη την οικογένεια!

Aquasplash

Αυτό το καλοκαίρι φέρτε το μαγικό σας και το μεγαλύτερο χαμόγελό σας. Εύκολα προσβάσιμο και γεμάτο διασκέδαση για όλη την οικογένεια, το υδάτινο πάρκο Rodos Palace για παιδιά είναι ένας εξαιρετικός τρόπος για να περάσετε τη μέρα σας με ζωντάνια. Είτε κατεβαίνετε χαμογελώντας στο ηλιόλουστο καλοκαίρι είτε κάνοντας ένα διάλειμμα σιτιμπώντας κάτι να φάτε και να πάρετε ένα δροσερό δροσιστικό ποτό στο παιδικό εστιατόριο, το Aquasplash είναι πάντα μια εξαιρετική ιδέα για να διασκεδάσετε με τους μικρούς σας φίλους.



★★★★★
RODOS PALACE
LUXURY CONVENTION RESORT



Παιδική πισίνα

Η ειδικά διαμορφωμένη παιδική πισίνα στις εγκαταστάσεις μας προσφέρει μια αναζωογονητική άσση σε όλα τα παιδιά, που επιθυμούν να παίξουν και να διασκεδάσουν, να βουτήξουν και να λάβουν μέρος σε συναρπαστικά παιχνίδια. Έχουν ληφθεί όλα τα μέτρα ασφαλείας, διασφαλίζοντας ότι η πισίνα είναι απολύτως προσβάσιμη και δεν ενέχει κανέναν κίνδυνο. Τα θαλάσσια σπορ θα τους διασκεδάσουν δημιουργικά και θα τους εμψυχήσουν το πάθος για αθλητισμό.



ΓΙΑ ΤΟΥΣ ΜΙΚΡΟΥΣ ΕΠΙΣΚΕΠΤΕΣ:

- Η περιοχή Kids Funland διαθέτει εγκαταστάσεις και υπηρεσίες για όλα τα παιδιά.
- Οικογενειακή πισίνα σχεδιασμένη ειδικά ώστε να είναι ασφαλής για τα παιδιά.
- Παιδική χαρά και Play Center για παιδιά 4-12 ετών.
- Φουσκωτά παιχνίδια και τραμπάλα.
- Εξοπλισμένος ειδικά χώρος για μωρά και βρέφη με παιχνίδια.
- Παιχνίδια γύρω από την πισίνα με διαγωνισμούς κ.α.
- Animation από επαγγελματίες πρωί και απόγευμα.
- Mini Disco αργά το απόγευμα.
- Παιδικό μενού στα εστιατόρια κατόπιν ζήτησης.
- Υπηρεσίες baby sitting κατόπιν ζήτησης.

WATER PARK



Το WaterPark της Ρόδου είναι το μεγαλύτερο του είδους του στην Ευρώπη και σαφώς το σημαντικότερο από τα πάρκα υδάτινης αναψυχής που λειτουργούν στο νησί. Θα το βρείτε στο Φαληράκι, δημοφιλές θέρετρο του νησιού, πάνω στην παραλιακή λεωφόρο. Το WaterPark υπόσχεται μια μέρα με ατελείωτη περιπέτεια στο νερό για ολόκληρη την οικογένεια! Ελάτε στη ζώνη της πιο συνταρακτικής υδάτινης διασκέδασης και απολαύστε μια διασκεδαστική μέρα με την αδρεναλίνη στα ύψη, κάτω από τον καλοκαιρινό ήλιο της Ρόδου! Θεαματικές τσουλήθρες που οδηγούν σε καταπληκτικές πισίνες, συναρπαστικές δραστηριότητες για όλες τις ηλικίες, στο WaterPark η διασκέδαση γίνεται οικογενειακή μια υπόθεση που θα σας κάνει να περάσετε υπέροχα όλη τη μέρα!

Ώρες Λειτουργίας: Κατά την περίοδο αιχμής (Ιούνιο, Ιούλιο και Αύγουστο) οι ώρες λειτουργίας του πάρκου είναι 9:30 έως 19:00.



ΟΙΚΟΓΕΝΕΙΑΚΕΣ ΔΡΑΣΕΙΣ ΣΤΗ ΘΑΛΑΣΣΑ

ΙΣΤΙΟΠΛΟΪΑ & WINDSURFING

Η ιστιοπλοΐα και το windsurfing είναι δραστηριότητες ιδιαίτερα δημοφιλείς στη Ρόδο, δεδομένης και της καλής οργάνωσης των σχετικών υποδομών που προσφέρει σ'αυτούς τους τομείς, το νησί.



ΚΑΤΑΔΥΣΕΙΣ

Ο θαλάσσιος πλούτος του νησιού προσφέρει τη δυνατότητα μοναδικών εμπειριών για τους θιασώτες των καταδύσεων. Νερά πεντακάθαρα και ζεστά, βράχια απόκρημνα, κρυφές σπηλιές και ναυάγια ξεχασμένα στο βυθό της θάλασσας δημιουργούν το ιδανικό περιβάλλον για την παρατήρηση της χλωροπανάδας της Ρόδου. Στα βάθη της καταγάλανης θάλασσας υπάρχει ένας υπέροχος κόσμος άπιστευτης ομορφιάς. Όσοι τον επισκέπτονται βιώνουν την είσοδο σ' έναν παράδεισο σιωπής, γεμάτο από άπειρες μορφές, χρώματα και μυριάδες θαλάσσια είδη.



RODOS PALACE 5*



RODOS PALACE
LUXURY CONVENTION RESORT

LUXURY CONVENTION RESORT

IEIA

The perfect Rhodes lodging choice

Πολυτελές ξενοδοχείο χτισμένο δίπλα στη θάλασσα με εντυπωσιακή αρχιτεκτονική και μοναδική διακόσμηση. Βρίσκεται 2 km από την πόλη της Ρόδου και κατατάσσεται ως επισκέπτη με την επιβλητική του παρουσία. Τα δωμάτια του είναι εξοπλισμένα με A/C, TV, mini bar, τηλέφωνο, ραδιόφωνο, safe box, μπαλκόνι ενώ διαθέτουν σύνδεση στο internet. Το ξενοδοχείο διαθέτει 4 πισίνες, η μία εκ των οποίων είναι η εσωτερική με τον μοναδικό γυάλινο θόλο.

Επίσης διαθέτει εστιατόριο, piano bar, bar, 2 γήπεδα tennis, volley, mini golf, γυμναστήριο, υπηρεσίες SPA, κομμωτήριο, ενώ τις απογευματινές ώρες λειτουργεί αίθουσα μπιλιάρδου και μπριτζ room. Το εστιατόριο 12 νησιά ικανοποιεί και τους πιο απαιτητικούς, ενώ η θερμή φιλοξενία αποτελεί χαρακτηριστικό γνώρισμα του ξενοδοχείου.

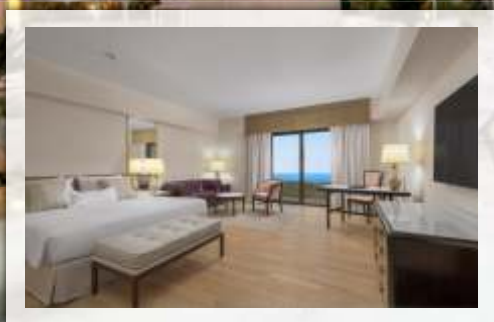

Luxury FAMILY GARDEN SUITES

2
ενήλικες &
2
παιδιά



RODOS PALACE
LUXURY CONVENTION RESORT

«Luxury must be comfortable, otherwise it

is not luxury»

Coco Chanel

ΔΙΑΜΟΝΗ:

Οι Garden Suites, περιτριγυρισμένες από καταπράσινους κήπους, με εσωτερικό design σε λιτές γραμμές και παστέλ αποχρώσεις είναι ιδανικές για να σας προσφέρουν στιγμές χαλάρωσης και ηρεμίας. Αποτελούνται από 2 χώρους 65 τμ. συνολικά και είναι ιδανικές για οικογενειακές διακοπές. Διαθέτουν πλήρως εξοπλισμένη κουζίνα, ψυγείο, πιστολάκι μαλλιών, TV, A/C, ραδιόφωνο και τηλέφωνο, θυρίδα ασφαλείας, μπουρνούζια, παντόφλες, καλλυντικά μπάνιου και room service.

WELCOME



PREMIUM ROOM SUITE LIVING

Acl Premium Sea and Garden View



Acl Premium Sea and Garden View

abav² Sunset Suite

Acl Premium Sea View & Sunset Suite

ΠΕΡΙΓΡΑΦΗ ΔΩΜΑΤΙΩΝ

25 τμ. μοντέρνα δωμάτια λειτουργίας 2018 σε γήινους τόνους, προσφέρουν απέραντη θέα στο Αιγαίο, έξυπνα σχεδιασμένα με τεράστια παράθυρα, εξαιρετικά μπάνια, δωμάτια που συνδυάζουν άψογα ανέσεις υψηλής τεχνολογίας με κομψό σχεδιασμό και άνεση.

- Υψηλής ταχύτητας internet - wi-fi (δωρεάν)
- LG HDTV Smart tv interactive
- USB Wall Outlet
- Air conditioning
- Τηλέφωνο
- Παράθυρα με ηχομόνωση
- Mini bar

- Παντόφλες
- Τρίκλινα δωμάτια με extra καναπέ - κρεβάτι
- Bathroom with walk in rain shower
- Χωριστή τουαλέτα
- Πιστολάκι
- Μεγεθυντικό καθρέπτη
- Σαμπουάν, αφρόλουτρο



ΠΑΡΟΧΕΣ ΥΨΗΛΗΣ ΠΟΙΟΤΗΤΑΣ

ΔΩΡΕΑΝ ΧΡΗΣΗ ΓΥΜΝΑΣΤΗΡΙΟΥ,
SAUNA, JACUZZI

Εστιατόρια & Μπαρ

Στο Rodos Palace θα βρείτε ελληνική παραδοσιακή ή διεθνή, επίσημη ή casual κουζίνα καθώς και πολλά bars για όλα τα γούστα

RESTAURANTS

- Gallery Cafe: Πρωϊνός Μπουφές
- La Terrasse: Αμερικάνικος Μπουφές για τις Executive & Vip Suites
- Pool Restaurant: Γεύμα
- Ambrosia Restaurant: Δείπνο
- Castellania Restaurant: Δείπνο
- 12 Nissia Restaurant: Δείπνο με menu a la carte και ζωντανή μουσική με συνοδεία πιάνου
- ΙΤΑΛΙΚΟ - ΕΛΛΗΝΙΚΟ - ALEXANDERS FOOD TRAILS

ΥΠΗΡΕΣΙΕΣ:

Το ξενοδοχείο σας παρέχει 24ωρη ρεσεψιόν, γρήγορο check in/check out, μεταφορά(με επιπλέον χρέωση), χώρο φύλαξης αποσκευών, θυρωρείο, κοινόχρηστο χώρο lounge/τηλεόρασης, φύλαξη βρεφών-παιδιών, πλύσιμο ρούχων, στεγνό καθάρισμα, υπηρεσία σιδερώματος, καθημερινή υπηρεσία καθαριότητας, κομμωτήριο / σαλόνι ομορφιάς, δωρεάν ίντερνετ στους κοινόχρηστους χώρους, εγκαταστάσεις για Αμέα, μίνι μάρκετ και καταστήματα στις εγκαταστάσεις καθώς και δωρεάν χώρο στάθμευσης στο ξενοδοχείο χωρίς προηγούμενη κράτηση, ATM στα 50 μέτρα, Κοσμηματοπωλείο και Υπηρεσία Ιατρού σε 24ωρη βάση.

BARS

- Amphitriton Piano Bar
- Yacht Pool Bar
- Dome Music Bar & Club με ζωντανό πρόγραμμα κάθε βράδυ
- Playland Bar



ΓΙΑ ΤΟΥΣ ΜΙΚΡΟΥΣ ΕΠΙΣΚΕΠΤΕΣ:

- Η περιοχή Kids Funland διαθέτει εγκαταστάσεις και υπηρεσίες για όλα τα παιδιά
- Οικογενειακή πισίνα σχεδιασμένη ειδικά ώστε να είναι ασφαλής για τα παιδιά
- Παιδική χαρά και Play Center για παιδιά 4 - 12 ετών
- Φουσκωτά παιχνίδια και τραμπάλα
- Εξοπλισμένος ειδικά χώρος για μωρά και βρέφη με παιχνίδια
- Παιχνίδια γύρω από την πισίνα με διαγωνισμούς κ.α
- Animation από επαγγελματίες πρωί και απόγευμα
- Mini Disco αργά το απόγευμα
- Παιδικό μενού στα εστιατόρια κατόπιν ζήτησης
- Υπηρεσίες Baby Sitting κατόπιν ζήτησης



ΕΜΠΕΙΡΙΑ ΑΝΑΨΥΧΗΣ:

Οι επισκέπτες του ξενοδοχείου μπορούν να περάσουν τον χρόνο τους στο εξοπλισμένο γυμναστήριο, στο κέντρο ευεξίας και Spa, στις 2 εξωτερικές και 1 εσωτερική πισίνα, στις 3 μικρότερες πισίνες στις Garden Suites, διά να απολαύσουν την παιδική πισίνα. Μπορούν να χαλαρώσουν στη σάουνα ή να αθληθούν στο γήπεδο τένις. Επίσης στους χώρους θα βρουν παιδότοπο, μπιλιάρδο, πιנגκ-πονγκ και τη δυνατότητα ενοικίασης ποδηλάτων.



PETS

Το Rodos Palace σας επιτρέπει να έχετε λιγότερη ανησυχία και περισσότερη διασκέδαση ταξιδεύοντας με τους αξιολάτρευτους τετράποδους φίλους σας. Είτε κάνετε μια βόλτα στην κοντινή παραλία που είναι φιλική προς τους σκύλους είτε μοιράζεστε την αγάπη σας με μια ειδική λιχουδιά για κατοικίδια, προσφέρουμε μια ποικιλία από ανέσεις και υπηρεσίες φιλικές προς τα κατοικίδια για να αξιοποιήσετε στο έπακρο τη διαμονή σας με τη συντροφιά σας.

INTERNET
ΧΩΡΙΣ ΧΡΕΩΣΗ

ΣΕ ΟΛΟΥΣ ΤΟΥΣ ΧΩΡΟΥΣ
ΤΟΥ ΞΕΝΟΔΟΧΕΙΟΥ



Ρόδος

ΞΕΝΟΔΟΧΕΙΑ
ΠΟΛΗΣ

MEDITERRANEAN Hotel 5*

Hotel
Mediterranean

Ανακαινισμένα δωμάτια το 2023

BEST
DEAL



Το ξενοδοχείο MEDITERRANNEAN HOTEL βρίσκεται στην αμμώδη παραλία κοντά στο Ενωδρείο και το Καζίνο, στην πόλη της Ρόδου και το κάστρο των Ιπποτών. Διαθέτει 241δωμάτια και 10 πολυτελής junior σουίτες. Τα δωμάτια είναι εξοπλισμένα με: μπαλκόνι, A/C, καλωδιακή τηλεόραση, τηλέφωνο, Wifi, mini bar, χρηματοκιβώτιο μπάνιο, πιστολάκι μαλλιών και 24ωρη υπηρεσία δωματίου. Η εξωτερική πισίνα λειτουργεί όλο το χρόνο και είναι ιδανική για χαλάρωση, ενώ για τους πιο δραστήριους επισκέπτες υπάρχουν τα water sports στην παραλία του ξενοδοχείου.



Ρόδος

AVRA BEACH RESORT 4* *All inclusive*



**BEST
DEAL**



ΙΑΛΥΣΟΣ

Superior room G/V



Standar room S/V



Στις εγκαταστάσεις του Avra Beach Resort θα βρείτε πισίνα και υδρομασάζ. Οι επισκέπτες μπορούν να απολαύσουν τις διακοπές τους στα γήπεδα τένις, μπιτς βόλεις, αίθουσα παιχνιδιών, μπιλιάρδο, πινγκ-πονγκ, ενοικίαση ποδηλάτων. Επίσης το ξενοδοχείο σας παρέχει ψυχαγωγικό πρόγραμμα 6 βράδια την εβδομάδα από τις 21:00 έως τις 23:00 στις αθλητικές εγκαταστάσεις. Το ξενοδοχείο προσφέρει ασύρματο ίντερνετ στους κοινόχρηστους χώρους, θυρίδα ασφαλείας, μίνι μάρκετ, δωρεάν χώρος στάθμευσης, Kids Club House, παιδική Χαρά, παιδική Πισίνα, mini Club, mini Disco με χορό, θεατρικές παραστάσεις, παντομίμα, πολιτιστικά παιχνίδια. Ιδανικό για οικογένειες αποτελεί μια από τις πρώτες επιλογές του γραφείου μας.

ATHENA HOTEL 3*sup.

**BEST
DEAL**



ΠΟΛΗ



PARTHENON HOTEL 3*sup.



ΠΟΛΗ



**BEST
DEAL**

Το ξενοδοχείο βρίσκεται στην πόλη της Ρόδου. Διαθέτει πισίνα, bar, εστιατόριο και στα δωμάτια θα βρείτε, A/C, mini bar, τηλεόραση, σεσουάρ. Εξαιρετική επιλογή για όσους θέλουν να διαμείνουν στο κέντρο της πόλης.

Το HOTEL PANTHENON βρίσκεται στο κέντρο της πόλης της Ρόδου, δέκα λεπτά από την περίφημη Μεσαιωνική της πόλη, κοντά στο εμπορικό κέντρο και το Καζίνο της Ρόδου. Το ξενοδοχείο βρίσκεται λιγότερο από 100 μέτρα από την παραλία της Ψαροπούλας. Ανακαινίστηκε πλήρως το 2008, προσφέροντάς σας διαμονή σε ένα μοντέρνο και άνετο περιβάλλον. Στο δωμάτιο θα βρείτε a/c, tv, ψυγείο ενώ το ξενοδοχείο διαθέτει πισίνα - bar - αίθουσα πρωινού, wi-fi. Το προσωπικό θα σας προσφέρει επαγγελματικού επιπέδου υπηρεσίες, σε συνδυασμό με την πατροπαράδοτη Ελληνική φιλοξενία.

Ρόδος



PRINCESS FLORA HOTEL 3* All inclusive



ΚΑΛΛΙΘΕΑ



Το Ξενοδοχείο Princess Flora βρίσκεται στην περιοχή Καλλιθέα 5 χιλιόμετρα από την Ρόδο και 400 μέτρα από την πλησιέστερη παραλία. Στους κοινόχρηστους χώρους θα βρείτε εξωτερική πισίνα, αίθουσα μπιλιάρδου, γήπεδο τένις, εστιατόριο, μπάρ. Τα δωμάτια του παρέχουν τηλεφωνο, a/c, τηλεόραση, ψυγείο

LEONARDO KOLYMBIA BEACH RHODES HOTEL 5* All inclusive

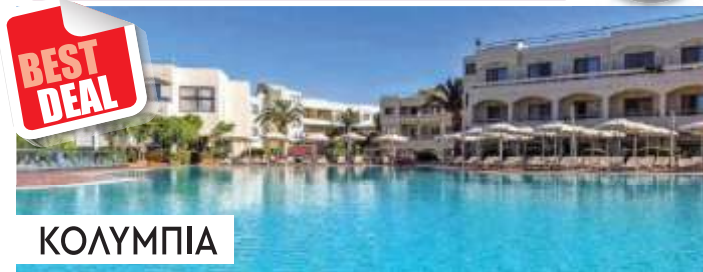

ΚΟΛΥΜΠΙΑ



Εξαιρετικό Ξενοδοχείο 4 αστέρων μπροστά στη θάλασσα με ειδικούς κήπους και υπηρεσίες νηρ. ιδανικό για οικογένειες. Ανοίγει τον Μάιο του 2019 και υπόσχεται να προσφέρει υψηλές υπηρεσίες προσφέροντας μοντέρνα δωμάτια ιδανικά για απαιτητικούς πελάτες. Στα συν του Ξενοδοχείου οι φανταστικές γαστρονομικές εμπειρίες που αντανακλούν την τοπική και τη διεθνή κουζίνα

BELAIR BEACH 4*



ΙΕΙΑ



Βρίσκεται στην πανέμορφη παραλία της Ιειάς-Ιαλυσσού (δυτική πλευρά της Ρόδου). Το Ξενοδοχείο διαθέτει ένα κεντρικό κτίριο με τέσσερις ορόφους, 164 άνετα και μοντέρνα-επιπλωμένα δωμάτια. Θα βρείτε mini golf, Pool bar (a la cart restaurant), Mini shop, Πισίνα, Γήπεδο τένις, lobby bar, Table tennis, Εστιατόριο, παιδική πισίνα, σαλόνι με ιντερνέτ καφέ, Γήπεδο μπάσκετ και άνετο πάρκινγκ. Θαλάσσια σπορ. Στα δωμάτια θα βρείτε τηλεόραση, ψυγείο, safe box, A/C.

GOLDEN ODYSSEY HOTEL 4* All inclusive



ΑΦΑΝΤΟΥ



Σε μία έκταση 25 στρεμμάτων γεμάτο ελαιόδενδρα και φοίνικες το Ξενοδοχείο διαθέτει πισίνα για ενήλικες και παιδική, εστιατόριο, γήπεδο τένις, δωρεάν μεταφορά προς την παραλία, αίθουσα παιχνιδιών, ενοικίαση ποδηλάτων. Στα δωμάτια θα βρείτε tv, a/c, ψυγείο, πιστολάκι μαλλιών.

VIRGINIA HOTEL 3* All inclusive



ΚΟΣΚΙΝΟΥ



Το Ξενοδοχείο Virginia Hotel, 3* αστέρων, βρίσκεται σε μια ήσυχη τοποθεσία, 5 χλμ από την πόλη της Ρόδου, αλλά δεν απέχει πολύ από το κέντρο της Κοσκινού. Το Ξενοδοχείο διαθέτει μίνι μάρκετ, εστιατόριο με εξωτερική βεράντα, μπαρ, 5 πισίνες, pool bar - snack bar. Τα δωμάτια με θέα στη θάλασσα, στην πισίνα ή στον κήπο διαθέτουν ντους, μπαλκόνι ή βεράντα, τηλεόραση, ψυγείο, δορυφορική τηλεόραση.

LUTANIS HOTEL 3* All inclusive



ΚΟΛΥΜΠΙΑ



Το Ξενοδοχείο βρίσκεται στην περιοχή των Κολυμπίων περίπου 23χλμ. από την πόλη της Ρόδου. Η τοποθεσία είναι 600 μέτρα από την πανέμορφη παραλία του Αφάντου και περίπου 700 μέτρα από την παραλία των Κολυμπίων. Το Ξενοδοχείο προσφέρει δωρεάν μεταφορά με minibuses στην πλησιέστερη παραλία. Το κτιριακό συγκρότημα αποτελείται από τρία διώροφα κτίρια (κεντρικό και δύο κτίρια δωματίων) με υποδοχή (Reception), bar, σαλόνι, τηλεόραση, εστιατόριο, θυρίδες ασφαλείας, δύο πλήρως εξοπλισμένες πισίνες καθώς και μία παιδική, snack-pool bar και παιδική χαρά. Κάθε δωμάτιο είναι εξοπλισμένο με αυτόνομο κλιματιστικό, μπάτιο, μπαλκόνι, τηλεόραση και τηλεόραση, ψυγείο. Το εστιατόριο προσφέρει πλούσιο πρωινό, μεσημεριανό και δείπνο σε ζεστό και κρύο μπουφέ.

